スキップフロアのある
日長の家
六層住宅

モデルハウス特別分譲

内覧ご希望の方は
お電話ください。

陽当たり良好。軽快なスキップフロアの家を、ぜひ体感してみてください。

部ハウスエージェンシー
0568-21-1423
http://www.houseagency.info/
好評分譲中

現地までのNAVIGATION
●お車でお越しの方は、カーナビに
「知多市日長字川田１番７」
※検索方法はメーカー・モデルにより異なります　と入力して検索してください。

【現地案内図】

家具　エアコン3台　照明器具　カーテン　外構
が付いています。

間取図

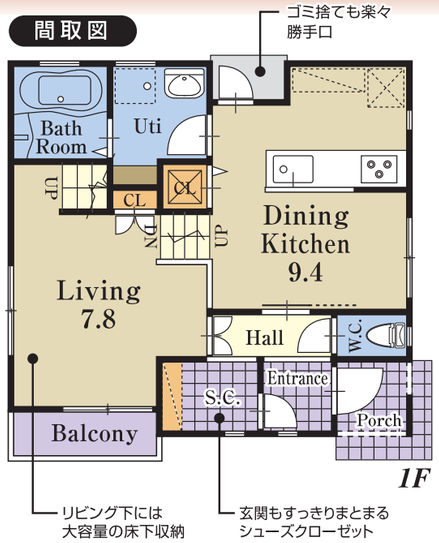

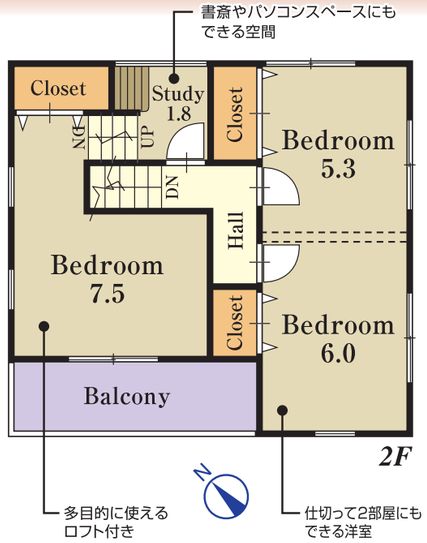

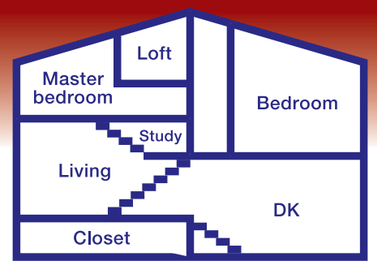

2ヶ所の大型収納を実現!!
スキップフロア6層住宅

《区画図》

080-3638-1644
担当の**宮原**です。
よろしくお願いいたします。

オール電化　スキップフロア　駐車場3台　電気自動車用充電コンセント

販売価格 **2,890**（税込）万円
■土地面積／223.45㎡（67.59坪）
■延床面積／ 89.13㎡（26.96坪）

資金計画の一例

2,890（税込）万円をご購入 ▶ 頭金 0円 金融機関借入 2,890万円の場合

ボーナス返済なしのプラン	バランス返済プラン	ボーナス重視返済プラン
毎月返済額 81,244円	毎月返済額 67,188円	毎月返済額 53,132円
	ボーナス時返済額（年2回） 84,480円	ボーナス時返済額（年2回） 168,960円

※返済例は三菱東京UFJ銀行住宅ローンを利用した場合のものです。35年返済、金利0.975%（変動金利）。融資額は価格の10割が限度となります。
また、年収その他の条件により融資額は異なります。
※その他の事務手数料が必要となります。
※借入申込資格、融資条件など詳しくは三菱東京UFJ銀行の各種融資案内をご覧下さい。返済例は平成22年4月現在のもので金利等の変動により異なる場合があります。
※申込にあたり融資審査が必要となります。年収等諸条件により住宅ローンがご利用いただけない場合があります。
※諸費用は別途必要となります。詳しくは係員までおたずねください。

＊その他返済例が多数ございますので、お気軽にご相談下さい。

■物件概要　●所在地／知多市日長字川田1番7他●交通／知多バス「日長団地西」停徒歩5分●都市計画／市街化区域●用途地域／第1種中高層住専●地目／宅地●建ぺい率／60%●容積率／150%●構造／木造2階建●接道状況／西側幅員6.0mの公道に7.9m接道●完成／平成22年7月末完成●引渡日／即時●取引形態／仲介

※図面と現況が相違する場合は現況優先とします。広告作成中にて売却済みの物件につきましてはご容赦下さい。広告有効期限／1ヶ月間

HOUSE AGENCY　株式会社 ハウスエージェンシー

当社は、お客様第一主義の情熱あふれる会社です。東海地区の不動産に関するご相談はお任せ下さい。

お問い合わせ、ご相談はお気軽にどうぞ ▶ TEL 0568-21-1423

最新情報はホームページでもご覧いただけます。▶ http://www.houseagency.info

北名古屋市徳重与八杁５番地１　FAX 0568-21-2314　E-mail:master@houseagency.info

愛知県知事（1）第20929号　（社）全日本不動産協会会員　（社）不動産保証協会会員
（社）中部圏不動産流通機構会員　東海不動産公正取引協議会会員